cây cải về giời

Đối : Chú Cuội lên giời

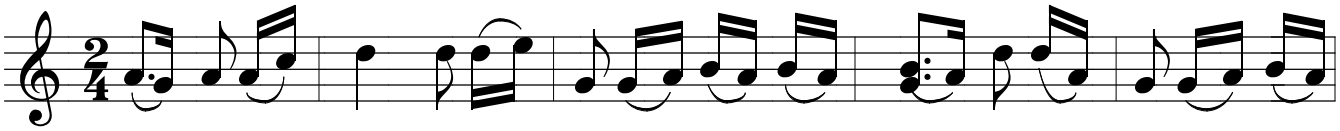

Gió thì gió đưa phu lý tình là đưa cây cải phu lý tình là đưa
Cây thì cây dăm phu lý tình là dăm ở lại phu lý tình là dăm
Cầu thì cầu tre phu lý tình cầu tre ai bắc phu lý tình cầu tre
Người thì người đi phu lý tình người đi khéo ngã phu lý tình người đi

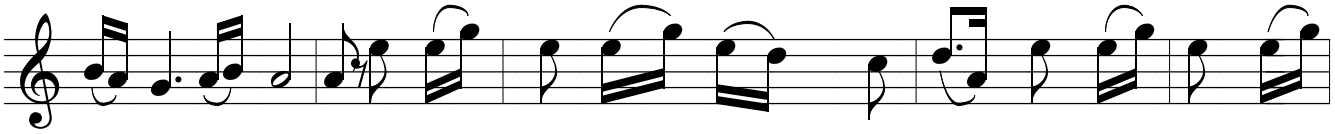

cây cải í ơ Hỡi cái nhân song bên tình ơi hỡi cái duyên song
ở lại í ơ Hỡi cái nhân song bên tình ơi hỡi cái duyên song
ai bắc í ơ Hỡi cái nhân song bên tình ơi hỡi cái duyên song
khéo ngã í ơ Hỡi cái nhân song bên tình ơi hỡi cái duyên song

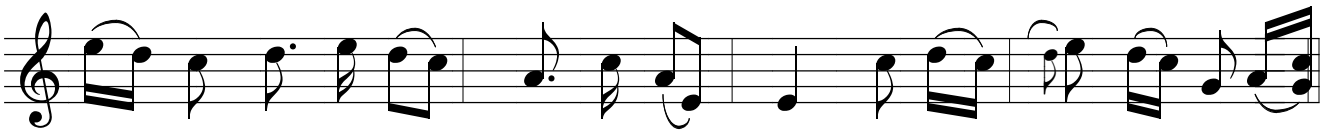

bên tình ơi ấy về giời ấy về giời để cái nỗi ơi à cây
bên tình ơi ấy chịu nhời ấy chịu nhời để cái nỗi ơi à đắng
bên tình ơi ấy gập gềnh ấy gập gềnh để cái nỗi ơi à người
bên tình ơi ấy lấm mình ấy lấm mình thì đã có ơi à em

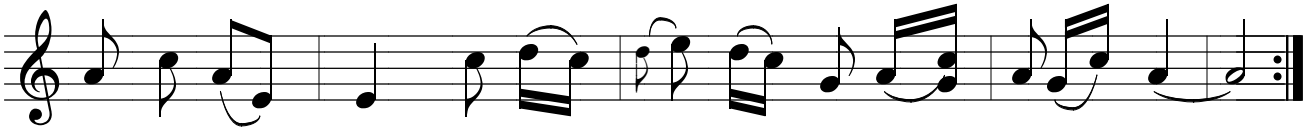

dăm ấy về giời để cái nỗi ơi f cây dăm í i .....
cay ấy chịu nhời để cái nỗi ơi à đắng cay í i .
đi ấy gập gềnh để cái nỗi ơi à người đi í i .
nâng ấy lấm mình thì đã có ơi à em nâng í i .

Gió đưa cây cải về giời ***Cây dăm ở lại chịu nhời đắng cay***
Cầu tre ai bắc gập gềnh ***Người đi khéo ngã lấm mình em nâng***

** Bà phi Răm (Phi Yến) can ngăn vua Gia Long đừng cầu cứu ngoại quốc cõng rắn cắn gà nhà . Gia Long không nghe còn quăng Hoàng tử Cải xuống biển .... Nhân dân Côn đảo còn thờ hai mẹ con bà Phi này .*